Задание 1.

Подсказки к шаблону:
Q-ty — количество того, что нужно сделать. Например, количество страниц, для которых нужно разработать дизайн.
One unit price per — стоимость одной единицы, например, дизайна одной страницы. Проставляется автоматически.
Sum – произведение Q-ty и поставленного кол-ва часов в ячейке соответствующего исполнителя.
1000 — тестовая стоимость человекочаса специалиста. Для выполнения задания актуализируй ставки часа, проанализировав рынок.

Client:	**ООО Финтех-Сервис**
Project:	**Сервис «Семейный бюджет»**
Manager:	**Bystrikova Olga**
Date:	**09.12.2025**

				Креативный директор	Арт директор	UX-дизайнер	Backend Programmer	Тимлид команды разработки	Frontend Programmer	Архитектор	Системный аналитик	Тестировщик	Devops-инженер	Product Manager	Project Manager	Контент-менеджер	Копирайтер
				-	-	1 300	2 200	2 300	2 000	2 500	1 400	1 000	1 800	1 500	1 200	-	-
Project	**Q-ty (количество)**	**One unit price per**	**Sum**														
Дизайн																	
Разработка пользовательских сценариев и карты пути (User Story Mapping)	1	10 400	10 400	0	0	**8**	0	0	0	0	0	0	0	0	0	0	0
Создание дизайн-макетов ключевых экранов (группа, бюджет, отчёт, уведомления)	1	26 000	26 000	0	0	**20**	0	0	0	0	0	0	0	0	0	0	0
Адаптация под iOS и Android (2 платформы)	1	15 600	15 600	0	0	**12**	0	0	0	0	0	0	0	0	0	0	0
Разработка																	
Настройка аутентификации и безопасности (ПИН, биометрия, ГОСТ)	1	50 000	50 000	0	0	0	0	0	0	**20**	0	0	0	0	0	0	0
Разработка API для управления семейной группой (создание, приглашение, роли)	1	88 000	88 000	0	0	0	**40**	0	0	0	0	0	0	0	0	0	0
Интеграция с API банковских карт (автоимпорт транзакций)	1	66 000	66 000	0	0	0	**30**	0	0	0	0	0	0	0	0	0	0
Разработка логики лимитов и push-уведомлений	1	48 400	48 400	0	0	0	**22**	0	0	0	0	0	0	0	0	0	0
Frontend: реализация экранов (нативно или кроссплатформенно)	1	120 000	120 000	0	0	0	0	0	**60**	0	0	0	0	0	0	0	0
Архитектурный аудит и техническое руководство	1	46 000	46 000	0	0	0	0	**20**	0	0	0	0	0	0	0	0	0
Тестирование																	
Написание тест-кейсов и ручное тестирование MVP	1	80 000	80 000	0	0	0	0	0	0	0	0	**80**	0	0	0	0	0
Тестирование безопасности и соответствия ГОСТ	1	20 000	20 000	0	0	0	0	0	0	0	0	**20**	0	0	0	0	0
Управление и запуск																	
Управление проектом (16 недель)	1	19 200	19 200	0	0	0	0	0	0	0	0	0	0	0	**16**	0	0
Product Management (приоритизация, демо, согласования)	1	24 000	24 000	0	0	0	0	0	0	0	0	0	0	**16**	0	0	0
Настройка CI/CD, мониторинг, SLA (99,5%)	1	21 600	21 600	0	0	0	0	0	0	0	0	0	**12**	0	0	0	0

Итого с учетом скидки: **635200,00 руб.**

Итого с НДС: **762 240,00 руб.**

	Bystrikova Olga
Date:	09.12.2025

(Креативный директор, Арт-директор, Иллюстратор, Копирайтер, Контент-менеджер -
не требуются для MVP финтех-проекта без маркетинговых материалов)

Работа аналитика завершена до этапа сметы → в фазе разработки часы не требуются.

Q-ty (количество)	One unit price per	Sum	Креативный директор	Арт директор	UX-дизайнер	Backend Programmer	Тимлид команды разработки	Frontend Programmer	Архитектор	Системный аналитик	Тестировщик	Devops-инженер	Product Manager	Project Manager	Контент-менеджер	Копирайте
			-	-	1 300	2 200	2 300	2 000	2 500	1 400	1 000	1 800	1 500	1 200	-	-
1	10 400	10400	0	0	8	0	0	0	0	0	0	0	0	0	0	0
1	26 000	26000	0	0	20	0	0	0	0	0	0	0	0	0	0	0
1	15 600	15600	0	0	12	0	0	0	0	0	0	0	0	0	0	0
1	50 000	50000	0	0	0	0	0	0	20	0	0	0	0	0	0	0
1	88 000	88000	0	0	0	40	0	0	0	0	0	0	0	0	0	0
1	66 000	66000	0	0	0	30	0	0	0	0	0	0	0	0	0	0
1	48 400	48400	0	0	0	22	0	0	0	0	0	0	0	0	0	0
1	120 000	120000	0	0	0	0	0	60	0	0	0	0	0	0	0	0
1	46 000	46000	0	0	0	0	20	0	0	0	0	0	0	0	0	0

	Bystrikova Olga
Date:	09.12.2025

(Креативный директор, Арт-директор, Иллюстратор, Копирайтер, Контент-менеджер -
не требуются для MVP финтех-проекта без маркетинговых материалов)

Работа аналитика завершена до этапа сметы → в фазе разработки часы не требуются.

Q-ty (количество)	One unit price per	Sum	Креативный директор	Арт директор	UX-дизайнер	Backend Programmer	Тимлид команды разработки	Frontend Programmer	Архитектор	Системный аналитик	Тестировщик	Devops-инженер	Product Manager	Project Manager	Контент-менеджер	Копирайте
			-	-	1 300	2 200	2 300	2 000	2 500	1 400	1 000	1 800	1 500	1 200	-	-
1	10 400	10 400	0	0	8	0	0	0	0	0	0	0	0	0	0	0
1	26 000	26 000	0	0	20	0	0	0	0	0	0	0	0	0	0	0
1	15 600	15 600	0	0	12	0	0	0	0	0	0	0	0	0	0	0
1	50 000	50 000	0	0	0	0	0	0	20	0	0	0	0	0	0	0
1	88 000	88 000	0	0	0	40	0	0	0	0	0	0	0	0	0	0
1	66 000	66 000	0	0	0	30	0	0	0	0	0	0	0	0	0	0
1	48 400	48 400	0	0	0	22	0	0	0	0	0	0	0	0	0	0
1	120 000	120 000	0	0	0	0	0	60	0	0	0	0	0	0	0	0
1	46 000	46 000	0	0	0	0	20	0	0	0	0	0	0	0	0	0

10 400	0	0	8	0	0	0	0	0	0	0	0	0	0	0
26 000	0	0	20	0	0	0	0	0	0	0	0	0	0	0
15 600	0	0	12	0	0	0	0	0	0	0	0	0	0	0
50 000	0	0	0	0	0	0	20	0	0	0	0	0	0	0
88 000	0	0	0	40	0	0	0	0	0	0	0	0	0	0
66 000	0	0	0	30	0	0	0	0	0	0	0	0	0	0
48 400	0	0	0	22	0	0	0	0	0	0	0	0	0	0
120 000	0	0	0	0	0	60	0	0	0	0	0	0	0	0
46 000	0	0	0	0	20	0	0	0	0	0	0	0	0	0
80 000	0	0	0	0	0	0	0	0	80	0	0	0	0	0
20 000	0	0	0	0	0	0	0	0	20	0	0	0	0	0
19 200	0	0	0	0	0	0	0	0	0	0	0	16	0	0
24 000	0	0	0	0	0	0	0	0	0	0	16	0	0	0
21 600	0	0	0	0	0	0	0	0	0	12	0	0	0	0

635200,00 руб.
762 240,00 руб.

UX-дизайнер — 40 часов
Проект не требует сложной графики, но нужен функциональный UX для нескольких экранов:
«Создать семейную группу»,
«Добавить участника / настроить доступ»,
«Основной экран бюджета (сводка + категории)»,
«Экран уведомлений и лимитов».
По практике: на 1 экран в финтехе уходит 8-10 часов (сценарии, wireframes, макеты, адаптация под платформы).
Итого: 4 экрана × 8-10 ч = ~40 ч.

Тимлид не пишет код постоянно, а:
Участвует в архитектурных решениях (старт проекта)
Проводит код-ревью критичных модулей (аутентификация, лимиты)
Синхронизируется с ИБ и DevOps
При сроке 16 недель:
1-1.5 дня в месяц = 20 ч

Архитектор:
Проектирует безопасную архитектуру на старте (5-7 ч)
Проводит аудит перед релизом (5-7 ч)
Согласовывает с compliance и ИБ (8-10 ч)
Итого: 20 ч

В Agile PM фасилитирует, а не контролирует.
При чётком MVP и опытной команде:
1 день в неделю = 4 ч/нед × 4 мес = 16 ч

Создание и управление группой - это сложная доменная логика:
Модель «группа → пользователи → роли (просмотр/редактирование)»
Инвайт-система с email/SMS
Защита от несанкционированного доступа (ребёнок ≠ родитель)
- Оценка: 40 ч (аналог: «Регистрация и аутентификация» в шаблоне = 30 ч, здесь сложнее)

не open banking, а внутренний API банка:
Требуется согласование с командой, обработка согласий, безопасная синхронизация
→ Оценка: 30 ч (аналог: «Интеграция с CRM» = 30 ч)

Лимиты + уведомления = фоновая логика:
Проверка трат в реальном времени
Триггеры push/SMS
Защита от спама (не отправлять 100 уведомлений за минуту)
→ Оценка: 22 ч

Откуда взято:
Совместимость:
«Работать на Android 7.0+ и iOS 13+»
UX-требование:
«Основные функции — за ≤3 кликов»

Как рассчитано:
Нужно реализовать 4 экрана (см. UX выше) под 2 платформы.
В шаблоне:
«Верстка промо-страницы» = 24 ч
«Адаптивная версия» = 16 ч
Для мобильного приложения банка (финтех!):
Средняя сложность экрана = 15 ч (с учётом безопасности, биометрии, валидации ввода)
4 экрана × 15 ч = 60 ч

12 User Stories (MVP) → каждая требует тест-кейсов → 20 ч
Функциональное тестирование:
Все сценарии: создание группы, импорт, лимиты, уведомления → 60 ч
(аналог: «Кросс-платформенное тестирование» в шаблоне = 16 ч за 1 задачу)

Проверка доступа (ребёнок ≠ родитель), шифрование → 20 ч

CI/CD (сборка, тесты, деплой) → 6 ч
Мониторинг + алертинг (для SLA 99.5%) → 6 ч
После настройки — минимальное сопровождение → итого 12 ч

Демо каждые 2 недели (8 спринтов × 1 ч = 8 ч)
Согласование приоритетов (8 ч)
Итого: 16 ч

1 / 1 111%

Адаптация под iOS и Android (2 платформы)	1	15 600	15 600	0	0	12	0	0	0	
Разработка										
Настройка аутентификации и безопасности (ПИН, биометрия, ГОСТ)	1	50 000	50 000	0	0	0	0	0	0	
Разработка API для управления семейной группой (создание, приглашение, роли)	1	88 000	88 000	0	0	0	40	0	0	
Интеграция с API банковских карт (автоимпорт транзакций)	1	66 000	66 000	0	0	0	30	0	0	
Разработка логики лимитов и push-уведомлений	1	48 400	48 400	0	0	0	22	0	0	
Frontend: реализация экранов (нативно или кросплатформенно)	1	120 000	120 000	0	0	0	0	0	60	
Архитектурный аудит и техническое руководство	1	46 000	46 000	0	0	0	0	20	0	
Тестирование										
Написание тест-кейсов и ручное тестирование MVP	1	80 000	80 000	0	0	0	0	0	0	
Тестирование безопасности и соответствия ГОСТ	1	20 000	20 000	0	0	0	0	0	0	
Управление и запуск										
Управление проектом (16 недель)	1	19 200	19 200	0	0	0	0	0	0	
Product Management (приоритизация, демо, согласования)	1	24 000	24 000	0	0	0	0	0	0	
Настройка CI/CD, мониторинг, SLA (99,5%)	1	21 600	21 600	0	0	0	0	0	0	

Скидка не применяется (указана «0%»), так как MVP критичен для бизнеса.

Итого с учетом скидки: **635200,00 руб.**

Итого с НДС: **762 240,00 руб.**

20%

UX-дизайнер — 40 часов
Проект не требует сложной графики, но нужен функциональный UX для нескольких экранов:
«Создать семейную группу»,
«Добавить участника / настроить доступ»,
«Основной экран бюджета (сводка + категории)»,
«Экран уведомлений и лимитов».
По практике: на 1 экран в финтехе уходит 8-10 часов (сценарии, wireframes, макеты, адаптация под платформы).
Итого: 4 экрана × 8-10 ч = ~40 ч.

Тимлид не пишет код постоянно, а:
Участвует в архитектурных решениях (старт проекта)
Проводит код-ревью критичных модулей (аутентификация, лимиты)
Синхронизируется с ИБ и DevOps
При сроке 16 недель:
1-1.5 дня в месяц = 20 ч

Создание и управление группой - это сложная доменная логика:
Модель «группа → пользователи → роли (просмотр/редактирование)»
Инвайт-система с email/SMS
Защита от несанкционированного доступа (ребёнок ≠ родитель)
- Оценка: 40 ч (аналог: «Регистрация и аутентификация» в шаблоне = 30 ч, здесь сложнее)

не open banking, а внутренний API банка:
Требуется согласование с командой, обработка согласий, безопасная синхронизация
→ Оценка: 30 ч (аналог: «Интеграция с CRM» = 30 ч)

Лимиты + уведомления = фоновая логика:
Проверка трат в реальном времени
Триггеры push/SMS
Защита от спама (не отправлять 100 уведомлений за минуту)
→ Оценка: 22 ч

Откуда взято:
Совместимость:
«Работать на Android 7.0+ и iOS 13+»
UX-требование:
«Основные функции — за ≤3 кликов»

Как рассчитано:
Нужно реализовать 4 экрана (см. UX выше) под 2 платформы.
В шаблоне:
«Верстка промо-страницы» = 24 ч
«Адаптивная версия» = 16 ч
Для мобильного приложения банка (финтех!):
Средняя сложность экрана = 15 ч (с учётом безопасности, биометрии, валидации ввода)
4 экрана × 15 ч = 60 ч

Задание 2.

1) разбить на этапы

tracker.yandex.ru/pages/projects/1/issues

Поиск по названию задачи 30 / 30 | Сортировка | Без группировки

Очередь × Тип × Теги × Статус × +

Задача	Статус	Теги
Свернуть всё		
Этап 1: Инициация и дизайн	Закрыт — Решен	—
Провести интервью с руководителем, compliance, тимлидом	Закрыт — Решен	Product_Manager
Создать макеты: «Создать семью», «Бюджет», «Отчёт»	Закрыт — Решен	UX-дизайнер
Сформировать User Story Map (23 US, выделить MVP)	Закрыт — Решен	Project_Manager_+_PO
Адаптировать дизайн под iOS и Android	Закрыт — Решен	UX-дизайнер
Этап 2: Разработка MVP	В работе	—
Экран «Настройка лимитов»	В работе	Frontend
Уведомления о крупных тратах членов семьи	В работе	Backend
Push/SMS-уведомления при превышении лимита	В работе	Backend
Логика лимитов по категориям	В работе	Backend
Экран «Аналитика: диаграммы по категориям»	В работе	Frontend
Интеграция с API банковских карт (автоимпорт транзакций)	Требуется информация	Backend
Бэкенд: данные для диаграмм и сводки	Требуется информация	Backend
Доступ ребёнка: только «просмотр»	Закрыт — Решен	Frontend+Backend
Реализовать ручной ввод расходов и доходов	Закрыт — Решен	Frontend+Backend
Реализовать экран «Создать семью»	Закрыт — Решен	Frontend
Реализовать приглашение участников и управление ролями	Закрыт — Решен	Backend
Реализовать API: создание семейной группы	Закрыт — Решен	Backend
Этап 3: Тестирование	В работе	—
Тестирование логики лимитов и уведомлений	В работе	QA
Тестирование экрана «Аналитика»	В работе	QA
Проверка SLA (99.5% доступности)	Требуется информация	DevOps
Тестирование функций: группа, импорт, ручной ввод	Закрыт — Решен	QA
Написать тест-кейсы по US1–US7	Закрыт — Решен	QA
Тестирование безопасности: аутентификация, ГОСТ	Открыт	QA+ИБ
Этап 4: Управление и релиз	Открыт	—
Подготовка документации для поддержки	Открыт	Project_Manager
Релиз в AppStore и Google Play	Открыт	DevOps+PM
Финальный аудит архитектуры (ГОСТ, шифрование)	Открыт	Архитектор
Сбор фидбэка от пользователей	В работе	Product_Manager

+ Добавить задачу + Добавить веху

2) декомпозиция задач

Школа 21 | Qwen Chat | Доска проекта Семейный бк | School 21 - Task | Какой день будет через 14 не | digitalAI - 21school

tracker.yandex.ru/pages/projects/1/issues

Яндекс Трекер
Все сервисы
Поиск
Задачи
Проекты и портфели
Цели
Очереди
Доски задач
Дашборды и отчёты
История
Администрирование
Добавить пользователя
+ Создать задачу
Уведомления
Центр поддержки
Настройки
Учётная запись

Свернуть всё

Задача	Статус	Теги
Этап 1: Инициация и дизайн	Закрыт — Решен	—
Провести интервью с руководителем, compliance, тимлидом	Закрыт — Решен	Product_Manager
Создать макеты: «Создать семью», «Бюджет», «Отчёт»	Закрыт — Решен	UX-дизайнер
Сформировать User Story Map (23 US, выделить MVP)	Закрыт — Решен	Project_Manager_+_PO
Адаптировать дизайн под iOS и Android	Закрыт — Решен	UX-дизайнер
Этап 2: Разработка MVP	В работе	—
Экран «Настройка лимитов»	В работе	Frontend
Уведомления о крупных тратах членов семьи	В работе	Backend
Push/SMS-уведомления при превышении лимита	В работе	Backend
Логика лимитов по категориям	В работе	Backend
Экран «Аналитика: диаграммы по категориям»	В работе	Frontend
Интеграция с API банковских карт (автоимпорт транзакций)	Требуется информация	Backend
Бэкенд: данные для диаграмм и сводки	Требуется информация	Backend
Доступ ребёнка: только «просмотр»	Закрыт — Решен	Frontend+Backend
Реализовать ручной ввод расходов и доходов	Закрыт — Решен	Frontend+Backend
Реализовать экран «Создать семью»	Закрыт — Решен	Frontend
Реализовать приглашение участников и управление ролями	Закрыт — Решен	Backend
Реализовать API: создание семейной группы	Закрыт — Решен	Backend
Этап 3: Тестирование	В работе	—
Тестирование логики лимитов и уведомлений	В работе	QA
Тестирование экрана «Аналитика»	В работе	QA
Проверка SLA (99,5% доступности)	Требуется информация	DevOps
Тестирование функций: группа, импорт, ручной ввод	Закрыт — Решен	QA
Написать тест-кейсы по US1–US7	Закрыт — Решен	QA

3) исполнители (в данном случае – теги)

Школа 21 | Qwen Chat | Доска проекта Семейный бк | School 21 - Task | Какой день будет через 14 не | digitalAI - 21school

tracker.yandex.ru/pages/projects/1/issues

Яндекс Трекер
Все сервисы
Поиск
Задачи
Проекты и портфели
Цели
Очереди
Доски задач
Дашборды и отчёты
История
Администрирование
Добавить пользователя
+ Создать задачу
Уведомления
Центр поддержки
Настройки
Учётная запись

Задача	Статус	Теги
Push/SMS-уведомления при превышении лимита	В работе	Backend
Логика лимитов по категориям	В работе	Backend
Экран «Аналитика: диаграммы по категориям»	В работе	Frontend
Интеграция с API банковских карт (автоимпорт транзакций)	Требуется информация	Backend
Бэкенд: данные для диаграмм и сводки	Требуется информация	Backend
Доступ ребёнка: только «просмотр»	Закрыт — Решен	Frontend+Backend
Реализовать ручной ввод расходов и доходов	Закрыт — Решен	Frontend+Backend
Реализовать экран «Создать семью»	Закрыт — Решен	Frontend
Реализовать приглашение участников и управление ролями	Закрыт — Решен	Backend
Реализовать API: создание семейной группы	Закрыт — Решен	Backend
Этап 3: Тестирование	В работе	—
Тестирование логики лимитов и уведомлений	В работе	QA
Тестирование экрана «Аналитика»	В работе	QA
Проверка SLA (99.5% доступности)	Требуется информация	DevOps
Тестирование функций: группа, импорт, ручной ввод	Закрыт — Решен	QA
Написать тест-кейсы по US1–US7	Закрыт — Решен	QA
Тестирование безопасности: аутентификация, ГОСТ	Открыт	QA+ИБ
Этап 4: Управление и релиз	Открыт	—
Подготовка документации для поддержки	Открыт	Project_Manager
Релиз в AppStore и Google Play	Открыт	DevOps+PM
Финальный аудит архитектуры (ГОСТ, шифрование)	Открыт	Архитектор
Сбор фидбэка от пользователей	В работе	Product_Manager

+ Добавить задачу + Добавить веху

О сервисе Сообщество

© 2025 ООО «Яндекс»

4) статусы

Школа 21 | Qwen Chat | Доска проекта Семейный бю | School 21 - Task | Download file | iLovePDF

tracker.yandex.ru/pages/projects/1/board

Яндекс Трекер
Все сервисы
Поиск
Задачи
Проекты и портфели
Цели
Очереди
Доски задач
Дашборды и отчёты
История
Администрирование
Добавить пользователя
+ Создать задачу
Уведомления
Центр поддержки
Настройки
Учётная запись

Проекты и портфели / Семейный бюджет

Не только участникам | Настройки

Очередь × Тип × Автор × Исполнитель × Статус × Задача × Родительский проект × + Сохранить

Запланировано 5

Этап 4: Управление и релиз
Подготовка документации для поддержки
Открыт: 11 ч 17 мин
Project_Manager

Этап 4: Управление и релиз
Релиз в AppStore и Google Play
Открыт: 11 ч 17 мин
DevOps+PM

Этап 4: Управление и релиз
Финальный аудит архитектуры (ГОСТ, шифрование)
Открыт: 11 ч 17 мин
Архитектор

Этап 3: Тестирование
Тестирование безопасности: аутентификация, ГОСТ
Открыт: 11 ч 18 мин
QA+ИБ

Этап 4: Управление и релиз
Открыт: 9 ч 3 мин

+ Добавить задачу

В работе 10

Этап 4: Управление и релиз
Сбор фидбэка от пользователей
В работе: 10 ч 48 мин
Product_Manager

Этап 3: Тестирование
Тестирование логики лимитов и уведомлений
В работе: 10 ч 48 мин
QA

Этап 3: Тестирование
Тестирование экрана «Аналитика»
В работе: 10 ч 49 мин
QA

Этап 2: Разработка MVP
Экран «Настройка лимитов»
В работе: 10 ч 49 мин
Frontend

Этап 2: Разработка MVP
Уведомления о крупных тратах членов семьи
В работе: 10 ч 49 мин
Backend

Этап 2: Разработка MVP
Push/SMS-уведомления при превышении лимита
В работе: 10 ч 49 мин
Backend

Этап 2: Разработка MVP
Логика лимитов по категориям
В работе: 10 ч 49 мин
Backend

Этап 2: Разработка MVP

На проверке 3

Этап 3: Тестирование
Проверка SLA (99,5% доступности)
Требуется информация: 10 ч 48 мин
DevOps

Этап 2: Разработка MVP
Интеграция с API банковских карт (автоимпорт транзакций)
Требуется информация: 10 ч 53 мин
Backend

Этап 2: Разработка MVP
Бэкенд: данные для диаграмм и сводки
Требуется информация: 10 ч 49 мин
Backend

Готово 12

Этап 3: Тестирование
Тестирование функций: группа, импорт, ручной ввод
Закрыт: 10 ч 49 мин
QA

Этап 3: Тестирование
Написать тест-кейсы по US1–US7
Закрыт: 10 ч 49 мин
QA

Этап 2: Разработка MVP
Доступ ребёнка: только «просмотр»
Закрыт: 10 ч 49 мин
Frontend+Backend

Этап 2: Разработка MVP
Реализовать ручной ввод расходов и доходов
Закрыт: 10 ч 50 мин
Frontend+Backend

Этап 2: Разработка MVP
Реализовать экран «Создать семью»
Закрыт: 10 ч 53 мин
Frontend

Этап 2: Разработка MVP
Реализовать приглашение участников и управление ролями
Закрыт: 10 ч 53 мин
Backend

Этап 2: Разработка MVP
Реализовать API: создание семейной группы
Закрыт: 10 ч 53 мин
Backend

Этап 1: Инициация и дизайн

5) Середина цикла + связи

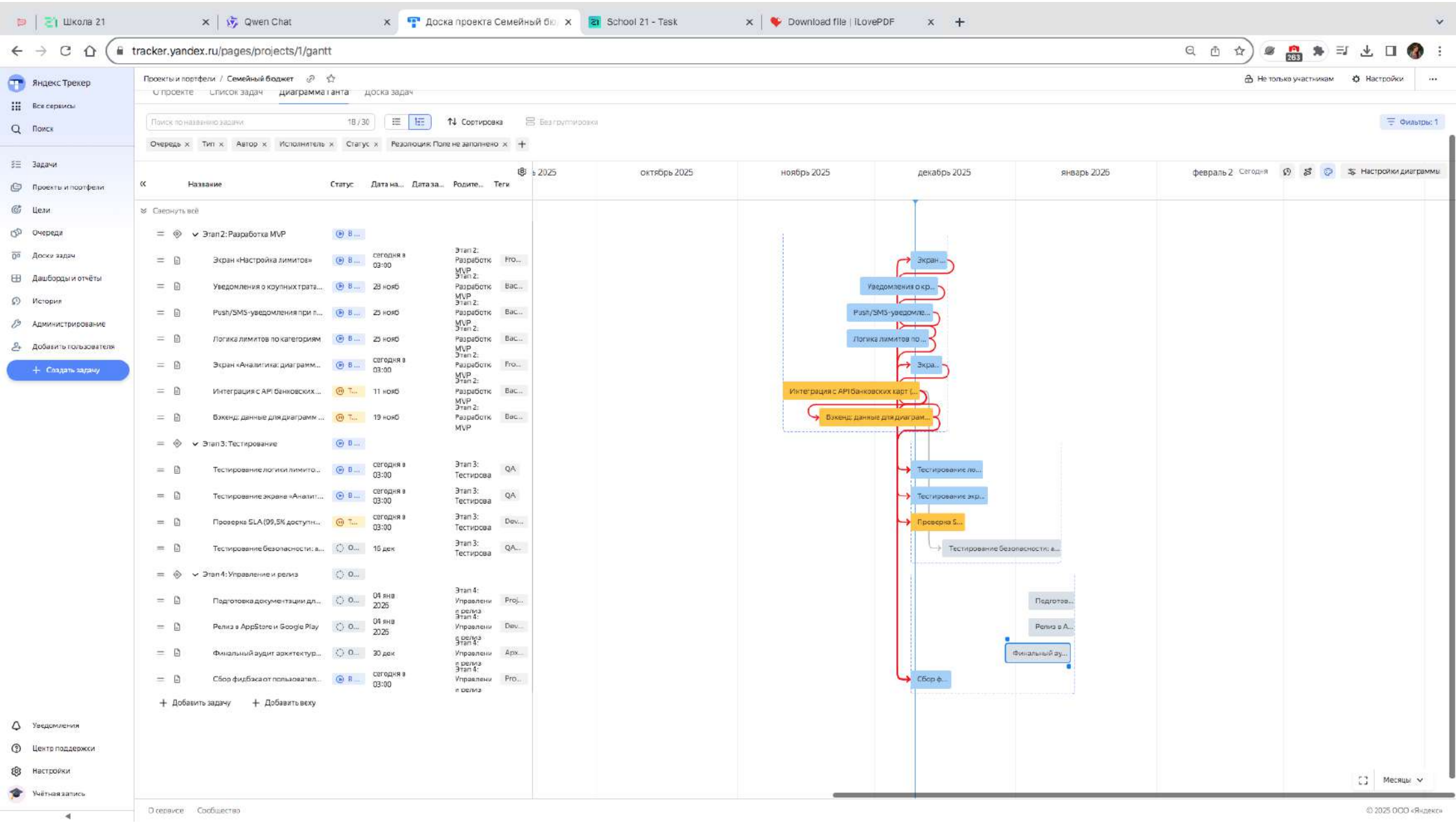

Бонусное задание.

Школа 21 | Qwen Chat | Доска проекта Семейный бю | School 21 - Task | Download file | iLovePDF

tracker.yandex.ru/pages/projects/1/gantt

Яндекс Трекер

Все сервисы

Поиск

Задачи

Проекты и портфели

Цели

Очереди

Доски задач

Дашборды и отчёты

История

Администрирование

Добавить пользователя

+ Создать задачу

Уведомления

Центр поддержки

Настройки

Учётная запись

Проекты и портфели / Семейный бюджет

Не только участникам | Настройки

Название	Дата на...	Дедлайн	Родите...	Теги	Статус
Этап 1: Инициация и дизайн					З...
Провести интервью с руковод...	07 окт	12 окт	Этап 1: Инициация и дизайн	Pro...	З...
Создать макеты: «Создать сем...	14 окт	19 окт	Этап 1: Инициация и дизайн	UX-...	З...
Сформировать User Story Map...	07 окт	12 окт	Этап 1: Инициация и дизайн	Proj...	З...
Адаптировать дизайн под iOS ...	21 окт	25 окт	Этап 1: Инициация и дизайн	UX-...	З...
Этап 2: Разработка MVP					В...
Экран «Настройка лимитов»	сегодня в 03:00	16 дек	Этап 2: Разработка MVP	Fro...	В...
Уведомления о крупных трата...	28 нояб	14 дек	Этап 2: Разработка MVP	Bac...	В...
Push/SMS-уведомления при п...	25 нояб	13 дек	Этап 2: Разработка MVP	Bac...	В...
Логика лимитов по категориям	25 нояб	12 дек	Этап 2: Разработка MVP	Bac...	В...
Экран «Аналитика: диаграмм...	сегодня в 03:00	15 дек	Этап 2: Разработка MVP	Fro...	В...
Интеграция с API банковских ...	11 нояб	10 дек	Этап 2: Разработка MVP	Bac...	Т...
Бэкенд: данные для ди...	19 нояб	13 дек	Этап 2: Разработка MVP	Bac...	Т...
Доступ ребёнка: только «прос...	04 нояб	07 нояб	Этап 2: Разработка MVP	Fro...	З...
Реализовать ручной ввод расх...	04 нояб	09 нояб	Этап 2: Разработка MVP	Fro...	З...
Реализовать экран «Создать с...	28 окт	01 нояб	Этап 2: Разработка MVP	Fro...	З...
Реализовать приглашение уча...	28 окт	02 нояб	Этап 2: Разработка MVP	Bac...	З...
Реализовать API: создание се...	21 окт	27 окт	Этап 2: Разработка MVP	Bac...	З...
Этап 3: Тестирование					В...
Тестирование логики лимито...	сегодня в 03:00	24 дек	Этап 3: Тестирова	QA	В...
Тестирование экрана «Аналит...	сегодня в 03:00	25 дек	Этап 3: Тестирова	QA	В...
Проверка SLA (99,5% доступн...	сегодня в 03:00	20 дек	Этап 3: Тестирова	Dev...	Т...
Тестирование функций: групп...	11 нояб	17 нояб	Этап 3: Тестирова	QA	З...
Написать тест-кейсы по US1–...	04 нояб	07 нояб	Этап 3: Тестирова	QA	З...
Тестирование безопасности: а...	16 дек	10 янв 2026	Этап 3: Тестирова	QA...	О...
Этап 4: Управление и релиз					О...
[illegible]	04 янв	13 янв	Этап 4: [illegible]	[illegible]	[illegible]

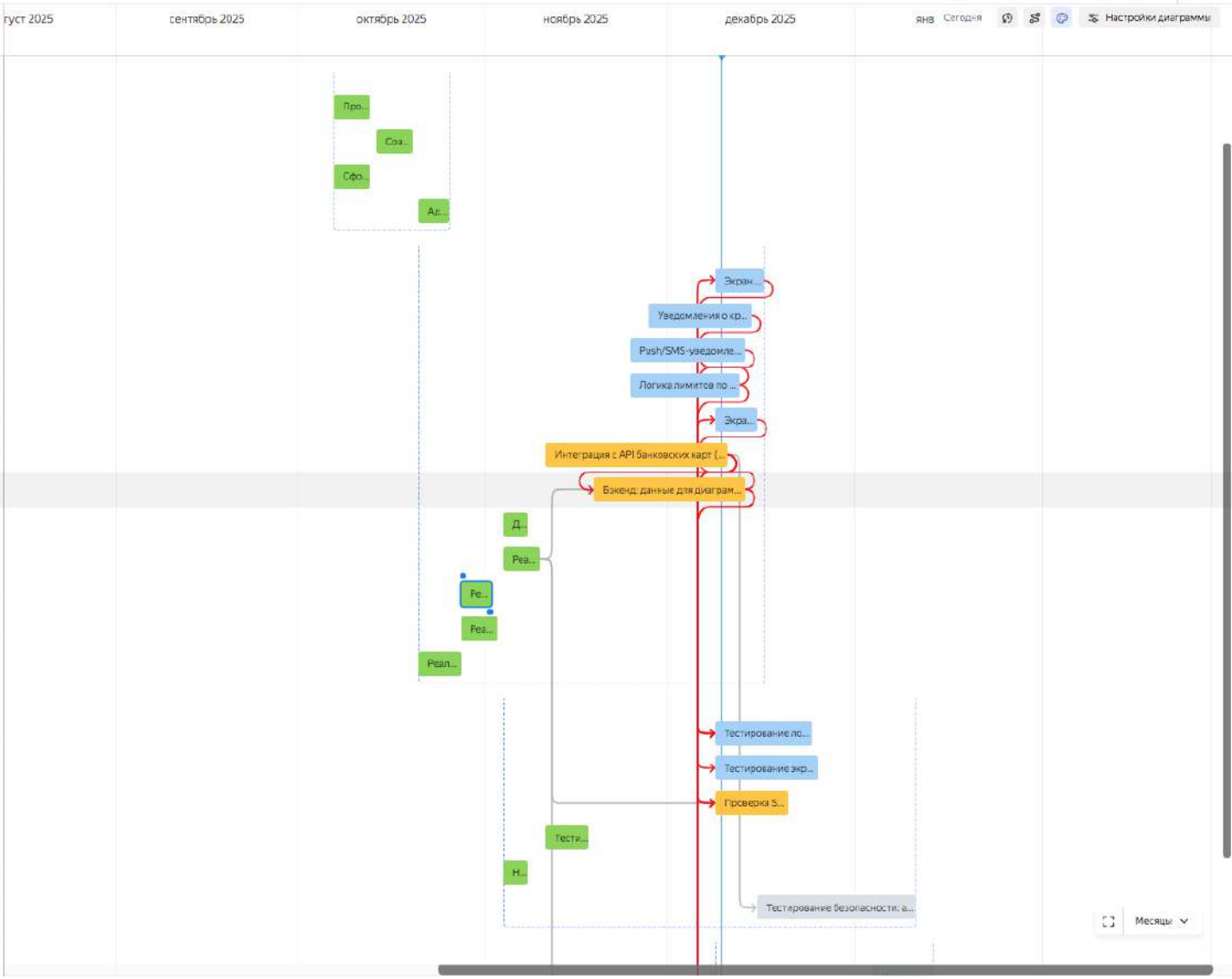

1) Этапы

Школа 21 | Qwen Chat | Доска проекта Семейный бю | School 21 - Task | Download file | iLovePDF

tracker.yandex.ru/pages/projects/1/gantt

Яндекс Трекер
Все сервисы
Поиск
Задачи
Проекты и портфели
Цели
Очереди
Доски задач
Дашборды и отчёты
История
Администрирование
Добавить пользователя
+ Создать задачу
Уведомления
Центр поддержки
Настройки
Учётная запись

Проекты и портфели / Семейный бюджет

Не только участникам | Настройки

Семейный бюджет

Q4 2025 - Q1 2026

Задачи 11/30

О проекте | Список задач | Диаграмма Ганта | Доска задач

Поиск по названию задачи 30 / 30 | Сортировка | Без группировки | Фильтры

Очередь × | Автор × | Задача × | Родительский тикет × | Теги × | Статус × | +

ноябрь 2025 | декабрь 2025 | Сегодня | Настройки диаграммы

7 8 9 10 11 12 13 14 15 16 17 18 19 20 21 22 23 24 25 26 27 28 29 30 31 1 2 3 4 5 6 7 8 9 10 11 12 13 14 15 16 17 18 19 20 21 22 23 24 25 26 27 28 29 30 1 2 3 4 5 6 7 8 9 10 11 12 13 14 15 16 17 18 19

Провести интервью с рук...
Создать макеты: «Создат...
Сформировать User Story...
Адаптировать дизай...
Доступ ребёнка...
Реализовать ручной ввод ...
Реализовать экран «...
Реализовать приглашени...
Реализовать API: создание сем...
Экран «Настройка лимитов»
Уведомления о крупных тратах членов семьи
Push/SMS-уведомления при повышении лимита
Логика лимитов по категориям
Экран «Аналитика: диаграммы...
Интеграция с API банковских карт (автоимпорт транзакций)
Бэкенд: данные для диаграмм и сводки
Тестирование логики лимитов и уведомлений
Тестирование экрана «Ан
Неделя
Проверка SLA (99,5% доступности)

Школа 21 | Qwen Chat | Доска проекта Семейный бю | School 21 - Task | Download file | iLovePDF

tracker.yandex.ru/pages/projects/1/gantt

Яндекс Трекер

Все сервисы

Поиск

Задачи

Проекты и портфели

Цели

Очереди

Доски задач

Дашборды и отчёты

История

Администрирование

Добавить пользователя

+ Создать задачу

Уведомления

Центр поддержки

Настройки

Учётная запись

Проекты и портфели / Семейный бюджет

Не только участникам | Настройки

ноябрь 2025 | декабрь 2025 | Сегодня | Настройки диаграммы

Адаптировать дизай...

Экран «Настройка лимитов»

Уведомления о крупных тратах членов семьи

Push/SMS-уведомления при превышении лимита

Логика лимитов по категориям

Экран «Аналитика: диаграммы...

Интеграция с API банковских карт (автоимпорт транзакций)

Бэкенд: данные для диаграмм и сводки

Доступ ребёнка...

Реализовать ручной ввод ...

Реализовать экран «...

Реализовать приглашени...

Реализовать API: создание сем...

Тестирование логики лимитов и уведомлений

Тестирование экрана «Аналитика»

Проверка SLA (99,5% доступности)

Тестирование функций групп...

Написать тест-к...

Тестирование без

Сбор фидбэка пользователей

Неделя

О сервисе | Сообщество

© 2025 ООО «Яндекс»

Школа 21 | Qwen Chat | Доска проекта Семейный бю | School 21 - Task | Download file | iLovePDF

tracker.yandex.ru/pages/projects/1/gantt

Яндекс Трекер

Все сервисы

Поиск

Задачи

Проекты и портфели

Цели

Очереди

Доски задач

Дашборды и отчёты

История

Администрирование

Добавить пользователя

+ Создать задачу

Уведомления

Центр поддержки

Настройки

Учётная запись

Проекты и портфели / Семейный бюджет

Не только участникам | Настройки

декабрь 2025 | январь 2026 | Сегодня | Настройки диаграммы

Экран «Настройка лимитов»

Уведомления о крупных тратах членов семьи

Push/SMS-уведомления при превышении лимита

Логика лимитов по категориям

Экран «Аналитика: диаграммы...

Интеграция с API банковских карт (автоимпорт транзакций)

Бэкенд: данные для диаграмм и сводки

ступ ребёнка...

лизовать ручной ввод...

Тестирование логики лимитов и уведомлений

Тестирование экрана «Аналитика»

Проверка SLA (99.5% доступности)

Тестирование функций: групп...

писать тест-к...

Тестирование безопасности: аутентификация, ГОСТ

Подготовка документации для поддержки

Релиз в AppStore и Google Play

Финальный аудит архитектуры (ГОСТ, шифрование)

Сбор фидбэка от пользователей

Неделя

О сервисе | Сообщество

© 2025 ООО «Яндекс»

Школа 21 | Qwen Chat | Доска проекта Семейный бю | School 21 - Task | Download file | iLovePDF

tracker.yandex.ru/pages/projects/1/gantt

Яндекс Трекер

Все сервисы

Поиск

Задачи

Проекты и портфели

Цели

Очереди

Доски задач

Дашборды и отчёты

История

Администрирование

Добавить пользователя

+ Создать задачу

Уведомления

Центр поддержки

Настройки

Учётная запись

Проекты и портфели / Семейный бюджет

Не только участникам | Настройки

декабрь 2025 | январь 2026 | Сегодня | Настройки диаграммы

Экран «Настройка лимитов»

Уведомления о крупных тратах членов семьи

Push/SMS-уведомления при превышении лимита

Логика лимитов по категориям

Экран «Аналитика: диаграммы...

Интеграция с API банковских карт (автоимпорт транзакций)

Бэкенд: данные для диаграмм и сводки

ступ ребёнка...

лизовать ручной ввод...

Тестирование логики лимитов и уведомлений

Тестирование экрана «Аналитика»

Проверка SLA (99.5% доступности)

Тестирование функций: групп...

писать тест-к...

Тестирование безопасности: аутентификация, ГОСТ

Подготовка документации для поддержки

Релиз в AppStore и Google Play

Финальный аудит архитектуры (ГОСТ, шифрование)

Сбор фидбэка от пользователей

Неделя

О сервисе | Сообщество

© 2025 ООО «Яндекс»

2) сроки, 3) статусы 4) зависимости 5) жиз. цикл середина

Школа 21 | Qwen Chat | Доска проекта Семейный бю | School 21 - Task | Download file | iLovePDF

tracker.yandex.ru/pages/projects/1/gantt

Яндекс Трекер
Все сервисы
Поиск
Задачи
Проекты и портфели
Цели
Очереди
Доски задач
Дашборды и отчёты
История
Администрирование
Добавить пользователя
+ Создать задачу

Название	Дата на...	Дедлайн	Родительский тикет	Теги	Статус
Этап 1: Инициация и дизайн					Закрыт — Р...
Провести интервью с руковод...	07 окт	12 окт	Этап 1: Инициация и дизайн	Product_Ma...	Закрыт — Р...
Создать макеты: «Создать сем...	14 окт	19 окт	Этап 1: Инициация и дизайн	UX-дизайнер	Закрыт — Р...
Сформировать User Story Map...	07 окт	12 окт	Этап 1: Инициация и дизайн	Project_Man...	Закрыт — Р...
Адаптировать дизайн под iOS ...	21 окт	25 окт	Этап 1: Инициация и дизайн	UX-дизайнер	Закрыт — Р...
Этап 2: Разработка MVP					В работе
Экран «Настройка лимитов»	сегодня в 03:00	16 дек	Этап 2: Разработка MVP	Frontend	В работе
Уведомления о крупных трата...	28 нояб	14 дек	Этап 2: Разработка MVP	Backend	В работе
Push/SMS-уведомления при п...	25 нояб	13 дек	Этап 2: Разработка MVP	Backend	В работе
Логика лимитов по категориям	25 нояб	12 дек	Этап 2: Разработка MVP	Backend	В работе
Экран «Аналитика: диаграмм...	сегодня в 03:00	15 дек	Этап 2: Разработка MVP	Frontend	В работе
Интеграция с API банковских ...	11 нояб	10 дек	Этап 2: Разработка MVP	Backend	Требуется и...
Бэкенд: данные для диаграмм ...	19 нояб	13 дек	Этап 2: Разработка MVP	Backend	Требуется и...
Доступ ребёнка: только «прос...	04 нояб	07 нояб	Этап 2: Разработка MVP	Frontend+B...	Закрыт — Р...
Реализовать ручной ввод расх...	04 нояб	09 нояб	Этап 2: Разработка MVP	Frontend+B...	Закрыт — Р...
Реализовать экран «Создать с...	28 окт	01 нояб	Этап 2: Разработка MVP	Frontend	Закрыт — Р...
Реализовать приглашение уча...	28 окт	02 нояб	Этап 2: Разработка MVP	Backend	Закрыт — Р...
Реализовать API: созданиесе...	21 окт	27 окт	Этап 2: Разработка MVP	Backend	Закрыт — Р...
Этап 3: Тестирование					В работе
Тестирование логики лимито...	сегодня в 03:00	24 дек	Этап 3: Тестирование	QA	В работе
Тестирование экрана «Аналит...	сегодня в 03:00	25 дек	Этап 3: Тестирование	QA	В работе
Проверка SLA (99,5% доступн...	сегодня в 03:00	20 дек	Этап 3: Тестирование	DevOps	Требуется и...
Тестирование функций: групп...	11 нояб	17 нояб	Этап 3: Тестирование	QA	Закрыт — Р...
Написать тест-кейсы по US1–...	04 нояб	07 нояб	Этап 3: Тестирование	QA	Закрыт — Р...
Тестирование безопасности: а...	16 дек	10 янв 2026	Этап 3: Тестирование	QA+ИБ	Открыт
Этап 4: Управление и релиз					Открыт
Подготовка документации для...	04 янв 2026	13 янв 2026	Этап 4: Управление и релиз	Project_Man...	Открыт
Релиз в AppStore и Google Play	04 янв 2026	13 янв 2026	Этап 4: Управление и релиз	DevOps+PM	Открыт
Финальный аудит архитектур...	30 дек	12 янв 2026	Этап 4: Управление и релиз	Архитектор	Открыт
Сбор фидбэка от пользователе...	сегодня в 03:00	17 дек	Этап 4: Управление и релиз	Product_Ma...	В работе

+ Добавить задачу + Добавить веху

Уведомления
Центр поддержки
Настройки
Учётная запись

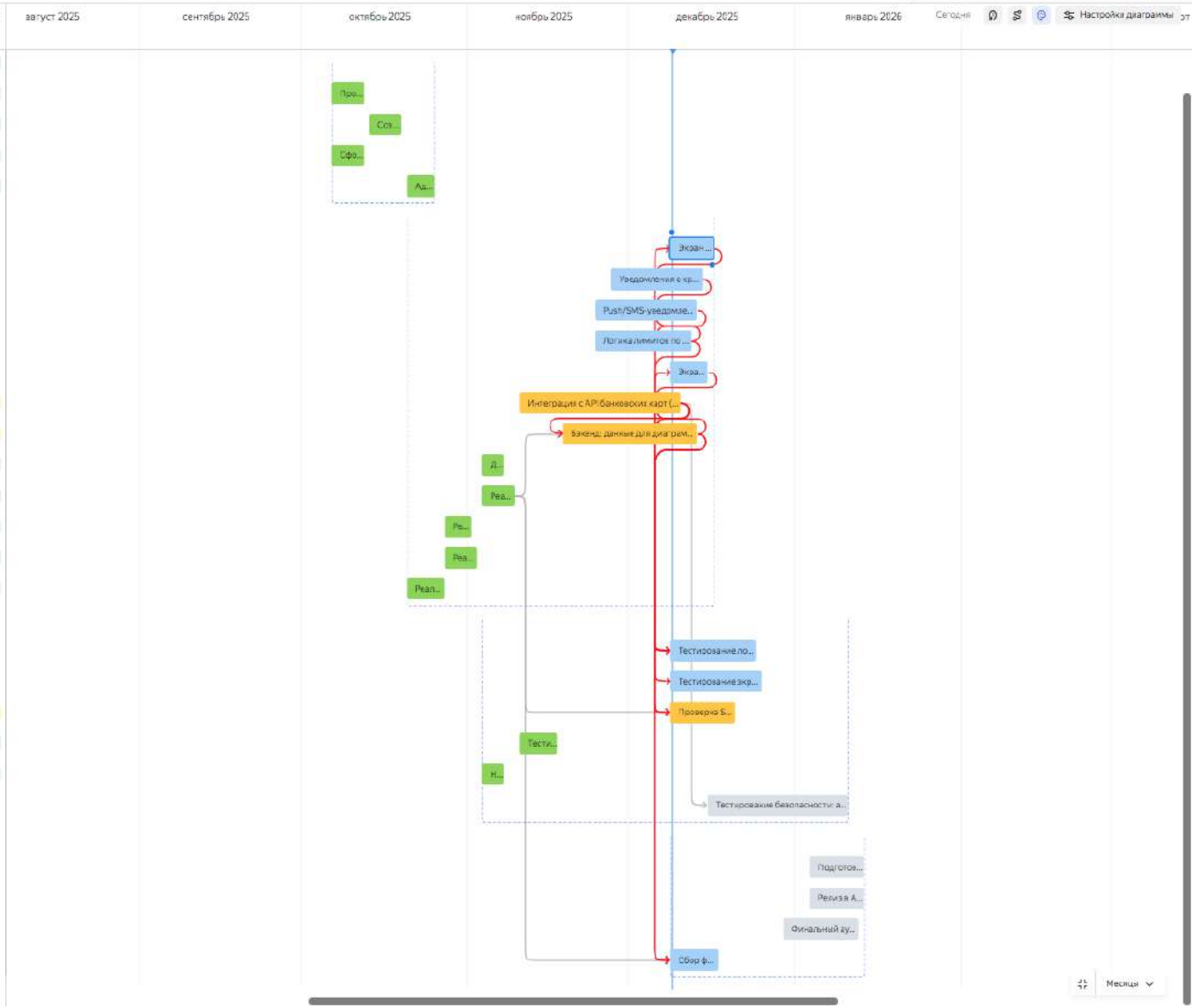

Школа 21 | Qwen Chat | Доска проекта Семейный бю | School 21 - Solution | Моя страница @ Яндекс Трек

tracker.yandex.ru/pages/projects/1/board

Яндекс Трекер

Все сервисы

Поиск

Задачи

Проекты и портфели

Цели

Очереди

Доски задач

Дашборды и отчёты

История

Администрирование

Добавить пользователя

+ Создать задачу

Уведомления

Центр поддержки

Настройки

Учётная запись

Проекты и портфели / Семейный бюджет

Не только участникам | Настройки

Семейный бюджет

Q4 2025 – Q1 2026

Задачи 12/30

О проекте | Список задач | Диаграмма Ганта | Доска задач

Поиск по задачам | Дедлайн | Без группировки | Колонки | Фильтры

Очередь x | Тип x | Автор x | Исполнитель x | Статус x | Родительский тикет x | + | Сохранить

Запланировано 5

Этап 4: Управление и релиз

Релиз в AppStore и Google Play
Открыт: 12 ч 59 мин
13 янв 26
DevOps+PM

Этап 4: Управление и релиз

Подготовка документации для поддержки
Открыт: 12 ч 59 мин
13 янв 26
Project_Manager

Этап 4: Управление и релиз

Финальный аудит архитектуры (ГОСТ, шифрование)
Открыт: 12 ч 59 мин
12 янв 26
Архитектор

Этап 3: Тестирование

Тестирование безопасности: аутентификация, ГОСТ
Открыт: 12 ч 59 мин
10 янв 26
QA+ИБ

Этап 4: Управление и релиз
Открыт: 10 ч 45 мин

+ Добавить задачу

В работе 10

Этап 3: Тестирование

Тестирование экрана «Аналитика»
В работе: 12 ч 30 мин
25 дек 25
QA

Этап 3: Тестирование

Тестирование логики лимитов и уведомлений
В работе: 12 ч 30 мин
24 дек 25
QA

Этап 4: Управление и релиз

Сбор фидбэка от пользователей
В работе: 12 ч 30 мин
17 дек 25
Product_Manager

Этап 2: Разработка MVP

Экран «Настройка лимитов»
В работе: 12 ч 31 мин
16 дек 25
Frontend

Этап 2: Разработка MVP

Экран «Аналитика: диаграммы по категориям»
В работе: 12 ч 31 мин
15 дек 25
Frontend

На проверке 3

Этап 3: Тестирование

Проверка SLA (99,5% доступности)
Требуется информация: 12 ч 30 мин
20 дек 25
DevOps

Этап 2: Разработка MVP

Бэкенд: данные для диаграмм и сводки
Требуется информация: 12 ч 31 мин
13 дек 25
Backend

Этап 2: Разработка MVP

Интеграция с API банковских карт (автоимпорт транзакций)
Требуется информация: 12 ч 35 мин
10 дек 25
Backend

Готово 12

Этап 3: Тестирование

Тестирование функций: группа, импорт, ручной ввод
Закрыт: 12 ч 30 мин
17 нояб 25
QA

Этап 2: Разработка MVP

Реализовать ручной ввод расходов и доходов
Закрыт: 12 ч 31 мин
9 нояб 25
Frontend+Backend

Этап 2: Разработка MVP

Доступ ребёнка: только «просмотр»
Закрыт: 12 ч 30 мин
7 нояб 25
Frontend+Backend

Этап 3: Тестирование

Написать тест-кейсы по US1–US7
Закрыт: 12 ч 30 мин
7 нояб 25
QA

Этап 2: Разработка MVP

Реализовать приглашение участников и управление ролями
Закрыт: 12 ч 35 мин
2 нояб 25
Backend